2021.10.01発行
No.67

ZUSHI BUNKA PLAZA HALL

HALL & GALLERY NEWS

12.4 2021(土)～5(日)

ようこそアートの世界へ!
ひかるアートがやってくる!

メディアアートやアニメーションなど
こどもからおとなまで楽しめる2日間

らせんの像祭

Spiral Film Festival 2021

ひかるアート展

さざなみホール 10:00～17:00

料　金

おとな（中学生以上）…… 前売 500円／当日 800円
こども（小学生以下）…… 前売当日共通　500円
※3才からチケットが必要です。
ワークショップセット券 …… 1,000円
（展示こども+ワークショップ／1回）

同日開催ワークショップ

おもしろ工作アニメ～マジックンロールを作ろう！～

ギター型の2コマアニメおもちゃを作ろう！
ギターを弾くように絵をぱたぱたさせると・・・絵が動いて見える！？
対　象：小学生
※ハサミを使用します。小学2年生までは保護者の方の同伴をお勧めしております。

11.13 2021(土)

毎年好評のさざなみ亭落語会。
今年も三遊亭わん丈が
粋な笑いをお届けします。

コレ聴きたい! 事前投票演目

下記より当日聴きたい演目を
ひとつお選びください。

事前投票演目
①孝行糖（こうこうとう）
②強情灸（ごうじょうきゅう）
③時そば（ときそば）
④看板のピン（かんばんのぴん）
⑤無精床（ぶしょうどこ）

※チケット予約･購入時に投票受付
を行っております。

さざなみ亭落語会
三遊亭わん丈
& みんなで創る落語会 其の五

さざなみホール 14:00開演（13:00開場）

全席自由
2,000円
※未就学児は入場できません。

出演
三遊亭わん丈　ほか

大切なお願い

〈新型コロナウイルス感染症拡大防止について〉
逗子文化プラザホールでは、皆様に安心して公演をお楽しみいただけるよう、新型コロナウイルス感染症拡大防止対策を講じて公演を開催いたします。ご来場前に必ず、ホールHP「来場者の皆様へのお願い」にて最新情報をご確認ください。皆様のご理解･ご協力をお願いいたします。

新型コロナウイルス感染拡大防止にご協力ください

当ホールでは常時換気を行い、定期的に消毒を行っております。ご来場の皆様におかれましても、感染拡大防止対策にご協力をお願いいたします。

1 マスク着用
館内では、マスク着用をお願いしております。咳エチケットにご協力ください。

2 手指消毒
入口に手指消毒液を置いております。手指消毒の上、ご入館ください。

3 キープディスタンス
館内では3密にならないよう距離を保ってください。

4 体調管理
発熱症状が見られるなど、体調の優れない方は来館をお控えください。

※新型コロナウイルス感染拡大の状況により、公演中止または延期となる場合がございます。

逗子文化プラザホール
〒249-0006 逗子市逗子4-2-10 TEL 046-870-6622 FAX 046-870-6612　https://www.bunka-plazahall.com/
編集・発行　逗子文化プラザホール（指定管理者：逗子文化プラザパートナーズ）

10.9 2021(土) チケット発売中

なぎさホール

和太鼓グループ彩-sai-逗子公演 Vol.3

この世を目覚めさせる音。

新進気鋭のプロ和太鼓集団
“和太鼓グループ彩-sai-”が逗子に再び!逗子開成高等学校 和太鼓部との共演で昨年披露したコラボレーション曲「踊る海鳴り」も必聴です。

14:00開演（13:00開場）

全席指定
〔一　般〕　前　売 3,000円
　　当　日 3,500円
〔高校生以下〕前　売 2,000円
　　当　日 2,500円
※未就学児は入場できません。

出演
和太鼓グループ彩-sai-
逗子開成高等学校 和太鼓部（共演）

チケット取り扱い
逗子文化プラザホール
046-870-6622

11.12 2021(金) チケット発売中

さざなみホール

逗子アートフェスティバル2021

みんなでアート 2021

障がいの有無や年齢、性別に関係なく多様な人々が自然に混ざり合い一緒にアートを楽しむイベント。ファッションショー、ダンス、コンサート、映画など、小さなお子様から大人まで誰でも楽しめます。ギャラリーで作品展示もあり。

同時開催 ギャラリー展示 **11/10(水)～14(日)** 10:00～17:00

13:00開演（12:30開場）

入場無料（一部有料）
【映画「道草」】※字幕、音声ガイドあり。
全席自由 1,000円（当日払い）
※開催内容が変更となる場合がございます。

チケット取り扱い
【映画「道草」】申込み受付中
・peatixにてお申込み
https://minnadeart.peatix.com/
・お電話またはメールでお申込み
090-8178-6351（中島）/ atelier.fuqu@gmail.com

主催　Bowlineプロジェクト
共催　逗子文化プラザホール（指定管理者:逗子文化プラザパートナーズ）

12.4 2021(土)～5(日) チケット発売中

※本公演のチケットのお取り扱いは
ホール窓口・お電話でのご予約（窓口引取）のみとなります。

さざなみホール

らせんの映像祭 -ひかるアート展-

ようこそアートの世界へ－
ひかるアートがやってくる!メディアアートやアニメーションなど、こどもからおとなまで楽しめる2日間。

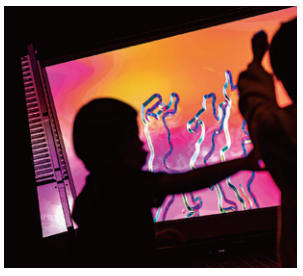

10:00～17:00

〔おとな（中学生以上）〕　前　売 500円
　　当　日 800円
〔こども（小学生以下）〕前売当日共通 500円
※3才からチケットが必要です。
ワークショップセット券
（展示こども+ワークショップ／1回）1,000円

協力　〈企画〉逗子アートフィルム〈展示〉東京造形大学校友会
〈ワークショップ〉池亜佐美〈写真〉梅田健太

チケット取り扱い
逗子文化プラザホール
046-870-6622

同日開催ワークショップ

おもしろ工作アニメ

～マジックンロールを作ろう！～

ギター型の2コマアニメおもちゃを作ろう!
ギターを弾くように絵をぱたぱたさせると…
絵が動いて見える!?

時　間　両日とも
①10:00～11:00
②11:00～12:00
③14:00～15:00
④15:00～16:00
⑤16:00～17:00
※制作時間60分程度

会　場　逗子文化プラザ ギャラリー
対　象　小学生
※ハサミを使用します。小学2年生までは保護者の方の同伴をお勧めしております。
定　員　各回20名
※同伴者は参加者1名に対して1名まで。（定員には含みません）

1.9 2022(日)

10/12(火) チケット発売　市民先行10時～ 一般発売13時～

なぎさホール

逗子落語会

三遊亭円楽・三遊亭白鳥

今年の逗子落語会は、絶大な人気と実力を誇る三遊亭円楽と独特の古典落語から新作落語まで幅広く披露する三遊亭白鳥による落語をお届けします。

14:00開演（13:00開場）

全席指定　前　売 3,800円
　　当　日 4,500円
※未就学児は入場できません。

出演
三遊亭円楽　三遊亭白鳥

チケット取り扱い
逗子文化プラザホール　046-870-6622

主催　株式会社オールドキッズ
共催　逗子文化プラザホール（指定管理者:逗子文化プラザパートナーズ）

1.15 2022(土)

10/12(火) チケット発売　市民先行10時～ 一般発売13時～

なぎさホール

―ソロデビュー10周年記念―

SHANTI

Acoustic New Year Concert in Zushi with String Quartet

抜群の表現力と癒しのオーガニック・ヴォイスで聴衆を魅了する歌姫SHANTI。逗子で生まれ育った彼女が贈る、地元逗子のためだけの特別なステージ。スタンダード・ナンバーからオリジナルまで、上質な歌声と繊細な弦楽四重奏の音色が響きあう、究極のアコースティック・ライブ。

©Ayako Yamamoto

14:00開演（13:00開場）

全席指定 3,500円
※未就学児は入場できません。

出演
SHANTI（ヴォーカル）
弦楽四重奏／
鈴木浩司、奈須田弦（ヴァイオリン）
飯野和英（ヴィオラ）、西谷牧人（チェロ）

プログラム
Fly Me To The Moon
Over The Rainbow
Easy To Love
Hard Times Come No More Again
Frost Flower　ほか
※プログラムは変更となる場合がございます。あらかじめご了承ください。

チケット取り扱い
逗子文化プラザホール
046-870-6622

※時間、料金、内容等が変更となる場合があります。 未就学児からご入場いただける公演です。

1.22 2022(土) チケット発売中

なぎさホール

藤原道山×SINSKE

～尺八とマリンバによる世界最小オーケストラ～

「十年十色」

尺八の新たな魅力を拓く第一人者として、邦楽のみならず幅広いジャンルで活躍する藤原道山。5オクターブのマリンバを自在に操り、唯一無二の世界観で様々なジャンルを奏でるSINSKE。デュオ活動開始10周年。重ねてきた色から、また新たな色が響きを染める。

14:00開演（13:00開場）

全席指定
〔一　般〕　3,500円
〔高校生以下〕 2,000円
※未就学児は入場できません。

出演
藤原道山（尺八）
SINSKE（マリンバ）

プログラム
M.ラヴェル / BOLERO for DUO
M.ムソルグスキー / 展覧会の絵
藤原道山、SINSKE / 組曲「風神×雷神」
日本唱歌メドレー　K.エマーソン / タルカス
A.ピアソラ / Adios Nonino　C.コリア / Spain
藤原道山、SINSKE、新作オリジナル楽曲　ほか

チケット取り扱い
逗子文化プラザホール
046-870-6622

2.5 2022(土) 10/3(日) チケット発売 市民先行10時～ 一般発売13時～

なぎさホール

逗子次世代育成プロジェクト

「和太鼓×アカペラ」LIVE&ワークショップ

文化を次世代へ継承し育成するプロジェクト。今回は、和太鼓とアカペラのコラボレーションライブを実施します。大迫力の和太鼓演奏と美しいアカペラの響きをどうぞお楽しみください。公演内にてワークショップも実施! こちらもぜひふるってご参加ください。

15:00開演（14:00開場）

全席指定
前　売　5,000円
当　日　5,500円
※未就学児は入場できません。

出演
和太鼓グループ彩-sai-
INSPi
東川 翼（ゲスト）

チケット取り扱い
・逗子文化プラザホール　046-870-6622
・和太鼓グループ彩-sai-　03-6240-7196
https://webshop.wadaiko-sai.com/

主催　和太鼓グループ彩-sai-
共催　逗子文化プラザホール（指定管理者:逗子文化プラザパートナーズ）

2.12 2022(土) 11/7(日) チケット発売 市民先行10時～ 一般発売13時～

©青柳聡 提供:ミューザ川崎シンフォニーホール

なぎさホール

東京交響楽団 弦楽四重奏団

0才からのコンサート

弦楽四重奏と歌のおねえさん 加藤理子さんによる、0才から入場できるコンサート。おなじみのディズニーの曲や手あそびうた、そして指揮者体験コーナーもあります。演奏中に泣いてしまっても出入り自由! ご家族で一緒に音楽を楽しみませんか?

11:00開演（10:00開場）

全席指定
〔おとな（中学生以上）〕　前　売 1,500円
　　当　日 1,800円
〔こども（0才から小学生）〕前　売　500円
　　当　日　800円
※0才からチケットが必要です。

プログラム
『アナと雪の女王』より「レット・イット・ゴー」
手あそびうた / グーチョキパー
A.ドヴォルザーク / 弦楽四重奏曲 第12番 ヘ長調「アメリカ」より
指揮者体験コーナー（L.v.ベートーヴェン / 運命）　ほか

出演　東京交響楽団 弦楽四重奏団
加藤理子（歌のおねえさん）

午後の音楽会 ～本格クラシックを存分に～

モーツァルト・ラヴェル・ベートーヴェン

午前のコンサートに続いて室内楽の華、弦楽四重奏によるコンサートをお届けします。弦楽四重奏なんてなんだか難しそうと思う方もいらっしゃるかもしれませんが、今回のプログラムはどこかで聴いたことのある名曲揃い。午後のひととき、本格クラシックをどうぞお楽しみください。

15:00開演（14:00開場）

全席指定
一般　3,000円
学生（小学生～24才）1,000円
※未就学児は入場できません。

プログラム
W.A.モーツァルト / 弦楽四重奏 第17番 変ロ長調「狩」
M.ラヴェル / 弦楽四重奏 ヘ長調
A.ドヴォルザーク / 弦楽四重奏 第12番 ヘ長調「アメリカ」

出演
東京交響楽団 弦楽四重奏団

主催　公益財団法人 東京交響楽団
共催　逗子文化プラザホール（指定管理者:逗子文化プラザパートナーズ）

チケット取り扱い 逗子文化プラザホール 046-870-6622

2.19 2022(土) 11/20(土) チケット発売 市民先行10時～ 一般発売13時～

なぎさホール

H ZETT M ピアノ独演会

2022 二月　-冬 逗子の陣-

昨年好評を博した、国内のみならず海外でも活躍中のジャズトリオ「H ZETTRIO」のメンバー、青鼻ピアニストH ZETT Mによるソロコンサートが今年も開催決定!
実験音楽と高度な芸術性が融合する彼の超人的パフォーマンスをお聴き逃しなく。

16:00開演（15:00開場）

全席指定
〔一　般〕　4,500円
〔高校生以下〕2,500円
※3才未満入場不可。4才からチケットが必要です。

出演
H ZETT M（ピアノ）

チケット取り扱い
逗子文化プラザホール
046-870-6622

3.5 2022(土) 11/7(日) チケット発売 市民先行10時～ 一般発売13時～

なぎさホール

山田姉妹

ソプラノデュオコンサート in 逗子 2022

逗子市広報大使、逗子出身の双子ソプラノデュオ。NHK「うたコン」、「思い出のメロディー」等多数のメディアにも出演し、今注目を集める二人。透明感あふれる歌声で紡ぐ、名曲の数々をお楽しみください。

14:00開演（13:00開場）

全席指定
〔一　般〕　前　売 2,500円
　　当　日 3,000円
〔高校生以下〕前　売 1,500円
　　当　日 2,000円
※未就学児は入場できません。

出演
山田姉妹（ソプラノデュオ）/ 山田華　山田麗
内門卓也（ピアノ）

プログラム
新井満、三宮麻由子 / この街で
G.プッチーニ / 歌劇「ジャンニ・スキッキ」より
“私のお父さん”
W.A.モーツァルト / トルコ行進曲　ほか

チケット取り扱い
逗子文化プラザホール
046-870-6622

なぎさホールでスタインウェイを弾こう♪

2021年 10〜12月分 受付中!

「なぎさホールでスタインウェイを弾こう♪」プランの 10 月〜12 月の申込みを受け付けております。スタインウェイを 5,000 円から演奏できます。1区分3名様までご利用可能で、本番を意識したリハーサルや普段の練習をワンランクあげてお楽しみいただけます。ぜひこの機会に、なぎさホールでスタインウェイの響きを味わってみませんか。

応募期間	2021年8月1日(日)〜12月16日(木)
日　程	10月13日(水) 14日(木) 11月10日(水) 12月15日(水) 16日(木)
利用区分	① 9:00〜10:50　④15:00〜16:50 ②11:00〜12:50　⑤17:00〜18:50 ③13:00〜14:50　⑥19:00〜20:50

利用料金　1区分　5,000円 (ひと月 2区分まで)
対　　象　小学生以上、1区分3名まで　※小・中学生は保護者の同伴、高校生は保護者の同意書が必要です。
申込方法　先着順にて受付。窓口、電話、FAXでお申込みください。
受付期間　各開催日まで。定員になり次第、受付終了。

詳細はこちら

逗子文化プラザホール公式 YouTube

逗子文化プラザホール公式 facebook @zushibunkaplazahall

逗子文化プラザホール公式 Twitter @BunkaPlazaHall

逗子文化プラザホール公式 Instergram @bunkaplazahall

ホール主催イベントチケットお申込み方法

※今後の状況により公演中止または延期となる場合がございます。あらかじめご了承ください。

インターネット

逗子文化プラザホール 検索

https://www.bunka-plazahall.com/
「チケットインターネット予約」をクリック

受付番号
(文化プラザホールで発券の場合)

払込票番号
(セブン-イレブンで発券の場合)
をお控えください。

申込日より1週間以内

お支払い・チケット発券
・文化プラザホール1F窓口
開館日 9:00〜20:00
・セブン-イレブン

電話

046-870-6622
開館日 9:00〜20:00
発売初日のみ
市民先行…10:00〜 一般発売…13:00〜

受付番号
(文化プラザホールで発券の場合)

払込票番号
(セブン-イレブンで発券の場合)
をお控えください。

申込日より1週間以内

お支払い・チケット発券
・文化プラザホール1F窓口
開館日 9:00〜20:00
・セブン-イレブン

窓口

・文化プラザホール1F窓口
開館日 9:00〜20:00
発売初日のみ
市民先行…10:00〜 一般発売…13:00〜

現金でお支払いの上 チケットをお受取りください。
※チケット発券後のキャンセル、払い戻しはいたしません。

◆ホール主催イベントチケットは一部市民先行発売の設定があります。
〔発売初日のみ市民先行発売10時〜、一般発売13時〜〕
◆本紙発行時にチケットが完売している場合もございます。ご了承ください。
◆チケット発券後のキャンセル、払い戻しはいたしません。
◆新型コロナウイルスの影響により、チケット販売数の制限または変更が生じる場合があります。

・文化プラザホール1F窓口
開館日 9:00〜20:00
※現金でお支払いの上、チケットをお受取りください。

・セブン-イレブン
※サービス利用料 (165円／件)、コンビニ発券手数料 (110円／枚) が別途かかります。

●逗子文化プラザホールが主催する公演・イベント等において取得した個人情報の利用は、適正なサービスの実施のために、個人情報保護方針に準じて必要な範囲内で行います。また、お預かりした個人情報は、管理責任者を置き、適切な管理を行います。

なぎさホール客席図

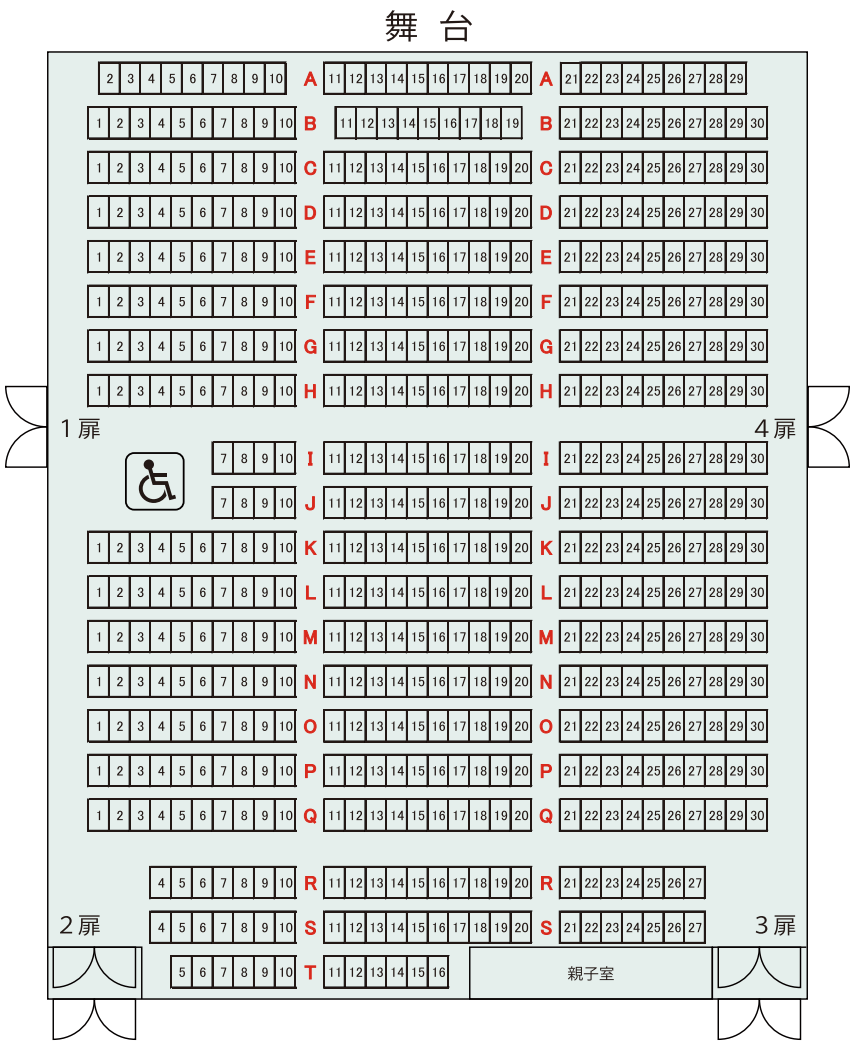

交通案内

京浜急行「逗子・葉山」駅より徒歩2分
JR「逗子」駅より徒歩5分

※駐車場の台数に限りがございます。できる限り公共交通機関をご利用ください。

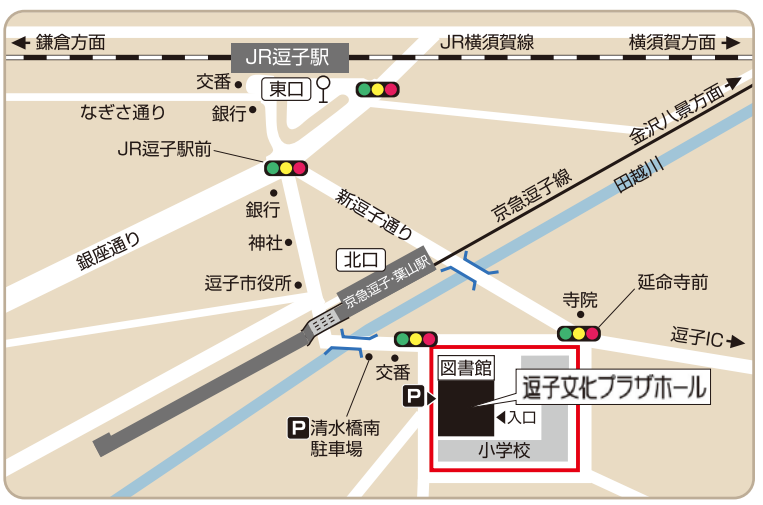

逗子文化プラザホール
〒249-0006 逗子市逗子4-2-10
TEL.046−870−6622
FAX.046−870−6612
https://www.bunka-plazahall.com/

休館日：第1・第3火曜日（祝日の場合は開館し、翌日休館）および12/29〜1/3